

# 第8回 鎌倉女子大学生涯学習センター

## イタリア美術の旅

### 美の巡礼

#### ヴェネチア・ミラノと周辺都市&ウィーン

2012年2月26日(日)～3月6日(火)10日間

鎌倉女子大学講師・  
伊藤淳先生の同行解説  
と、旅行前に見学予定作  
品等に関する事前レク  
チャーで、より一層美術  
をご堪能いただけます。

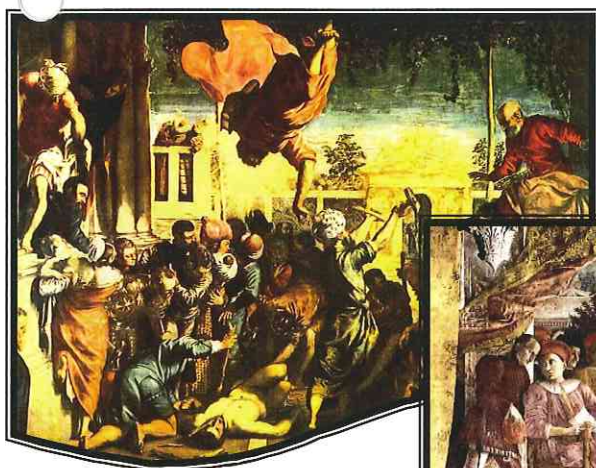

ティントレット  
『奴隷を救う聖マルコ』



マンテーニャ『結婚の間』



バドヴァのサンタントニオ聖堂

ティツィアーノ  
『祈りを捧げるグリマーニ総督』



クリムト『接吻』



ヴェネチアのドゥカーレ宮殿



ミラノのドゥオモ

水の都ヴェネチアから、中世の面影が残る3都市を訪問  
華やかなミラノを後にし、ウィーンの宮廷文化にふれる…  
ヨーロッパ美術の真髄を辿り、6都市を巡る盛り沢山な内容です

# 実施要項

- 1. **旅行期間** 2012年2月26日(日)～3月6日(火) 10日間
- 2. **募集人員** 25名(最少催行人員15名)
- 3. **旅行代金** 352,000円(燃油特別付加運賃、空港税、空港施設使用料等が別途かかります。)  
※添乗員が同行いたします。

<旅行代金に含まれるもの>

- ・航空機(エコミ-クラス団体航空運賃)、バスなど全行程の利用交通機関の料金
- ・ホテルの宿泊料金(2人一部屋)及び税、サービス料
- ・旅行日程中に明示した食事代(朝8回、昼6回、夕5回)及び税、サービス料
- ・見学の費用及びガイド料等
- ・手荷物運搬料金(一人一個23kgまで)
- ・団体行動中の一切のチップ
- ・添乗員1名が同行する費用

<旅行代金に含まれないもの>

- ・渡航手続き諸経費(旅券・査証の取得料金)
- ・前項の食事代金に含まれない食事代及び食事時の飲物代
- ・一人部屋利用の場合の追加料金 60,000円
- ・オプション代金(オペラ鑑賞) 約15,000円～20,000円
- ・超過手荷物運賃(一人23kgを超過するもの)
- ・クリーニング・電話代・ルームメイドへの心付けなどの個人的な費用
- ・燃油特別付加運賃、現地空港税、成田空港施設使用料 約65,000円  
(※原油価格、為替レートの変動により改定になります/2011年7月現在)
- ・傷害、疾病に関する医療費
- ・任意の海外旅行保険料

- 4. **申込締切日** 2011年11月30日(水) \*但し、定員になり次第締め切ります  
\*旅行実施の決定につきましては、2011年12月上旬頃にご案内させていただきます。

- 5. **申込方法及び問い合わせ先** 所定の申込書にご記入の上、下記アサヒトラベルインターナショナル担当宛郵送又はファックスにてお送り下さい。

※今回のご旅行にあたり、パスポートの残存有効期限はイタリア出国時3ヶ月以上必要となりますのでご確認下さい。

- 6. **申込金の納入** 申込と同時に申込金として30,000円を下記口座にお振り込み下さい。この申込金は旅行代金の一部となります。残金の納入は2012年1月25日(水)までとなります。旅行催行決定後、書面にて改めてご連絡申し上げます。

三井住友銀行 神田支店(当座) 200028  
口座名『(株)アサヒトラベルインターナショナル』

残金は3～36回のトラベル・ローンでのお支払いも可能ですのでご希望の方は申込書にご記入下さい。

- 7. **事前レクチャー** 2012年2月10日(金)、17日(金)いずれも14:00～16:00(予定)  
※詳細につきましては後日ご連絡申し上げます。

- 8. **取消料** 参加決定の後、個人的な理由により参加を取りやめる場合には、下記の取消手数料がかかりますのでご注意ください。

1月27日(金)以降3月23日(木)までの取消……………旅行代金の20%  
 2月24日(金)以降2月26日(日)までの取消……………旅行代金の50%  
 旅行開始後に取消した場合又は、無連絡不参加……………旅行代金の100%

- 9. **その他** 当旅行実施については、担当旅行会社(株)アサヒトラベルインターナショナルの旅行条件書並びに旅行業約款(募集型企画旅行の部)に基づいて行われます。約款、個人情報の取扱いに関しては当社ホームページにてご確認ください。担当者の説明に不明な点があれば下記総合旅行業務取扱管理者にご質問ください。

**企画・実施：(株)アサヒトラベルインターナショナル**  
 観光庁長官登録旅行業第141号・日本旅行業協会(JATA)会員・同JATAボンド保証協会会員  
 旅行業公正取引協議会会員・国際航空運送協会(IATA)公認  
 〒101-0054 東京都千代田区神田錦町1-16-1 エムズスクエア5階  
 Tel(03)3291-4041 Fax(03)3233-2471  
 e-mail:yamaguchi@ati-jp.com ホームページ:http://www.ati-jp.com  
 総合旅行業務取扱管理者:村岡尚彦 担当: 山口清華、白井美絵



# 予 定 日 程 表



日次	月日(曜)	都市名	発着	交通機関	現地時間	日 程	【食事】 【宿泊都市】
1	2012年 2月26日 (日)	東京(成田) ヴェネチア	発着	航空機	午後 夕刻	航空機にて途中ヨーロッパ内の乗継、ヴェネチアへ 到着後、入国審査・通関 ホテルへ	【×・機・D】 【ヴェネチア】
2	2月27日 (月)	ヴェネチア			午前 午後	ヴェネチア市内見学(サン・マルコ広場、○サン・マルコ寺院、 ○ドゥカーレ宮殿など) ヴェネチア市内自由見学(※夕食は各自)	【B・L・×】 【ヴェネチア】
3	28日 (火)	ヴェネチア パドヴァ ヴェネチア	発	専用バス	午前 午後	ヴェネチア市内見学(○アカデミア美術館、○サンタ・マリア・グロリオ ーサ・デイ・フラール教会、○スクオーラ・グランデ・ディ・サンロッコなど) 中世から続く美しい街並みが残るパドヴァへ 到着後、パドヴァ市内見学(○スクロヴェーニ礼拝堂、 ○サンタントニオ聖堂など)	【B・L・D】 【ヴェネチア】
4	29日 (水)	ヴェネツァ フェラーラ マントヴァ	発着	専用バス	終日 夕刻	芸術と美術が華やいだ町フェラーラに寄り、マントヴァへ(約2H) フェラーラ市内見学(○カテドラーレ、○スキファノイア宮など) 北イタリアのルネッサンス中心地マントヴァへ(約2H)	【B・L・D】 【マントヴァ】
5	3月1日 (木)	マントヴァ		専用バス	終日 夕刻	マントヴァ市内見学(○ドゥカーレ、○テ宮殿など) 魅力あふれるミラノへ(約2.5H)	【B・L・D】 【ミラノ】
6	2日 (金)				終日	ミラノ市内見学(○ドゥオーモ、オペラ座、○サンタ・マリア・デッレ グラツィエ教会、○サンタンブロージョ教会など)(※夕食は各自)	【B・L・×】 【ミラノ】
7	3日 (土)	ミラノ ウィーン	発着	航空機	午前 午後	航空機にてオーストリアの芸術の宝庫ウィーンへ ウィーン市内見学(○ベルヴェデーレ宮殿、○19-20世紀美術館、 ○シュテファン大聖堂など)	【B・L・D】 【ウィーン】
8	4日 (日)					自由見学(※昼食・夕食は各自) ★オブショナル★オペラ鑑賞 “こうもり(ヨハン・シュトラウス)”フォルクスオーパー劇場 19:00～	【B・×・×】 【ウィーン】
9	5日 (月)	ウィーン	発	航空機	午前	航空機にて途中ヨーロッパ内乗継、帰国の途へ	【B・×・機】 【機中泊】
10	6日 (火)	東京(成田)	着		午前	到着後、入国審査及び通関	

\* 交通機関並びに時刻は変更になることがあります。

〈観光〉○=入場観光 無印=下車観光 〈食事〉B=朝食 L=昼食 D=夕食 機=機内食 ×=なし

〈時間帯〉朝=06:00～08:00 午前=08:00～12:00 午後=12:00～16:00 夕刻=16:00～18:00 夜=18:00～23:00 終日=09:00～17:00

〈利用予定航空会社〉オーストリア航空

〈宿泊予定ホテル〉ヴェネチア:スターホテルスプレンドिट マントヴァ:レキージホテル ミラノ:グランドデューカディマントバ  
ウィーン:ベルビュー又は同等クラス。

# 鎌倉女子大学生涯学習センター イタリア美術の旅 参加申込書

別紙取引条件説明書面に記載の旅行条件及び旅行手配のために必要な範囲内での運送・宿泊機関等その他への個人情報の提供について同意のうえ、以下の旅行に申し込みます。

申込日 月 日

フリガナ 氏名		性別	男 ・ 女	生年月日	大正 年 月 日 平成 (西暦 年)
パスポート記載名	※パスポートに記載されている通りのアルファベットにてご記入下さい。 (姓) (名)				
フリガナ 現住所	〒			TEL	( ) —
				携帯	( ) —
フリガナ 緊急連絡先	〒			続柄	
	TEL: ( ) —			氏名	
フリガナ 所属連絡先	〒			TEL	( ) —
	勤務先名:				
連絡先 <small>*学生の方のみ</small>	学校名 ( )	学部	学科	TEL	( ) —
	学年 組 番				
旅券 (パスポート) に関して	<input type="checkbox"/> ある → 旅券番号 _____ 発行日 _____年 月 日 (アルファベット2ヶ+数字7ヶ) ※パスポートの残存有効期限はイタリア出国時3ヶ月以上必要になります。 有効期限が1年未満の方は切り替え申請をお勧めします。 <input type="checkbox"/> ない → ご出発の1ヶ月前までにはご自身で申請の上、受領してください。				
オプションルの希望	<input type="checkbox"/> 希望する → 追加料金が必要です。詳細は後日お知らせいたします <input type="checkbox"/> 希望しない				
同室 希望者名		タバコ	<input type="checkbox"/> 吸う <input type="checkbox"/> 吸わない		
1人部屋の 希望	<input type="checkbox"/> 希望する <input type="checkbox"/> 希望しない (追加料金が必要です)	ローンご利用希望	<input type="checkbox"/> 有 <input type="checkbox"/> 無し		

### 申込書送付及びお問い合わせ先

※郵送又はファックスにて下記宛てにお送りください。

〒101-0054 東京都千代田区神田錦町 1-16-1 エムズスクエア5階  
『鎌倉女子大学生涯学習センター イタリア美術の旅』係 担当：山口、白井  
TEL:03-3291-4041 FAX:03-3233-2471